



Con il patrocinio del  
Comune di Ponte nelle Alpi



PRO LOCO Ponte nelle Alpi



Gruppo '90



Provincia  
belluno  
dolomiti

- Protezione Civile
- Gruppo ANA di Ponte nelle Alpi e Soverzene

Il Comitato CORRI PAPÀ in collaborazione con L'Istituto Comprensivo di Ponte nelle Alpi  
e la Scuola paritaria dell'infanzia "DON F. ZALIVANI" di Polpet, organizza

# DOMENICA 21 APRILE 2024

## CAMMINATA LUDICO MOTORIA DI 4 E 10 KM



# 19<sup>^</sup> edizione



**Le iscrizioni chiuderanno domenica 21 aprile alle ore 9:30**

**L'INCASSO SERVIRÀ A FINANZIARE ATTIVITÀ DIDATTICHE E DI LABORATORIO  
NELLE SCUOLE DEL COMUNE DI PONTE NELLE ALPI**

# GRUPP ESSEPI

## ASSISTENZA E MANUTENZIONE

Impianti di Riscaldamento e Condizionamento



**TECNO ASSISTENCE**  
*dal 1982*

**Belclima**

Viale Cadore 58/b - PONTE NELLE ALPI (BL)

info@tecnoassistance.it - info@belclima.it

**0437 999362 - 0437 941927**

@gruppoessepisrl





Via del lavoro n. 13, CODOGNE' - TV - tel. 0438/470062 - [www.fiorinimpianti.it](http://www.fiorinimpianti.it)



**ATDHE GASHI**  
LAVORI EDILI



internet  
**SPRINGO**

**LA FIBRA**  
**È ARRIVATA ANCHE A**  
**PONTE**  
**NELLE ALPI**

**PER INFO E ATTIVAZIONI:**

**0437 18 35 840**

**[www.springo.it](http://www.springo.it)**

## **QUOTA D'ISCRIZIONE PRESSO LE PREVENDITE AUTORIZZATE FINO AL 20 APRILE 2024**

**PERCORSO 4 KM (senza dislivelli) NON COMPETITIVO**

**PARTENZA:** ore 10.10

**QUOTA D'ISCRIZIONE:** 6 Euro comprende buono pasta e gadget (consegnati al momento dell'iscrizione)

**PERCORSO 10 KM (con dislivelli) NON COMPETITIVO**

**PARTENZA:** ore 10.00

**QUOTA D'ISCRIZIONE:** 9 Euro comprende buono pasta e gadget (consegnati al momento dell'iscrizione)

## **QUOTA D'ISCRIZIONE ON-LINE FINO AL 19 APRILE 2024**

**PERCORSO 10 KM (dislivello 250 m) COMPETITIVO e NON COMPETITIVO**

**PARTENZA:** ore 10.00

**QUOTA D'ISCRIZIONE:** 9 Euro comprende buono pasta e gadget (consegnati sabato 20 aprile presso Sportway o il 21 aprile giorno della manifestazione)

## **QUOTA D'ISCRIZIONE IL GIORNO DELLA MANIFESTAZIONE 21 APRILE 2024**

**PERCORSO 4 KM**

**QUOTA D'ISCRIZIONE:** 9 Euro comprende buono pasta, gadget (consegnato al momento dell'iscrizione)

**PERCORSO 10 KM**

**QUOTA D'ISCRIZIONE:** 15 Euro comprende buono pasta, gadget (consegnato al momento dell'iscrizione)

**RITIRO GADGET:**

**sabato 20 aprile**

- **SPORTWAY**
- **PALAMARES : dalle 15.00 alle 18.00**

**domenica 21 aprile**

- **PALAMARES**

**PARTENZA E ARRIVO  
PRESSO PIAZZALE STADIO DI POLPET**

Trattoria Pizzeria  
**Ulla Peppa**  
trovaci su    
trovaci con farine alternative  
Tutte le sere aperitivo vegano  
Viale Cadore 19  
Ponte nelle Alpi (BL)  
tel. 0437 990960  
0437 990960  
0437 990960

**ALPICAR**  
SERVIZI E RICAMBI PER AUTOVEICOLI  
Viale Cadore, 71/C Ponte nelle Alpi (BL)  
Tel: 0437/981333 E-mail: [alpicar@tiscali.it](mailto:alpicar@tiscali.it)

  
**LCMA**  
ORODOLOMITI

**L'OSTERIA**  
di Paiane

  
**FARMACIA TREVISAN**  
ERBORISTERIA OMEOPATIA  
COSMESI  
ANALISI DEL SANGUE  
INTEGRATORI PER SPORTIVI  
VETERINARIA  
PONTE NELLE ALPI (BL)  
LOC. CADOLA SS.A  
Tel. Fax: 0437 990023  
email: [farmaciatrevisan@libero.it](mailto:farmaciatrevisan@libero.it)  
FARMACIATREVISAN.DOCINFORMAIL

  
**Bottega Naturale**

  
**BELLO & BELLA**  
CONSULENTI DI BELLEZZA

  
**MONKEY'S BAR**  
CIGNAN

  
**OLIVOTTO**  
Calzature  
Pelletterie

**F.lli ROMOR**

  
DI SOMMAVILLA UMBERTO  
VIA ZONA ARTIGIANALE FAÈ 8  
32013 LONGARONE TEL. 0437771850  
[WWW.GALVANICAVERNICIATURA.IT](http://WWW.GALVANICAVERNICIATURA.IT)

  
**BELLITALIA**<sup>®</sup>  
INSPIRED BY TIMELESS BEAUTY

  
**ELISA COLLAZUOL**  
FINANCIAL ADVISOR

**Nordauto**  
*group.it*  
CONCESSIONARIA UFFICIALE PER BELLUNO E PROVINCIA

  
**TOYOTA**  
  
**mazda**



**tico**  
FIORERIA

**GELATIAM**  
Gelatieri dal 1906



**la nuvola**

Bomboniere • Dolciumi • Articoli regalo

**LE FREGOLE**  
PANIFICIO  
CERRI

**"Le fregole"**  
PONTE N. ALPI (BL)  
Viale Cadore, 21/A  
Tel. 0437.999772

PESCHERIA  
**I SAPORI  
DEL MARE**  
IL BUON PESCATO FRESCO

**sim**  
siete in mani sicure

**a posto**  
I PROFESSIONISTI DELLAUTO  
**Autofficina Somnavilla**

**Ortopedia  
Sanitaria  
Sereny**

**LA SEDIA  
GIALLA**

I PROFESSIONISTI DELLA CRESCITA

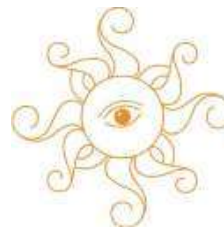

**OTTICA ZOLDAN**  
IL TUO BENESSERE VISIVO

**IDROGAS**

De Francesch Vladi ed Elli s.n.c.

IMPIANTI TERMO-IDRAULICI  
SALDATURE CONDOTTE ACQUA E GAS

Rione Santa Caterina, 32 - 32014 PONTE NELLE ALPI (BL)  
Telefono e Fax 0437 981208 - idrogas.srl@libero.it  
PARTITA IVA E CODICE FISCALE 00968350256

**Cucina Casalinga**

[www.cucinacasalingadaugo.it](http://www.cucinacasalingadaugo.it)



**TRENTIN  
IMPIANTI**

TRENTIN IMPIANTI S.R.L.  
Via dei Rui, 23 - 32100 Belluno  
Tel. e Fax 0437 31481  
[trentinimpiantisrl@gmail.com](mailto:trentinimpiantisrl@gmail.com)



# MAPPA PERCORSO

RISTORO

Stadio  
comunale  
partenza/  
arrivo

POLPET

**Speaker:** Luca Cranner Sovilla  
**Fotografo:** Lorenzo de Menech

**SERVIZIO DI CRONOMETRAGGIO  
DOLOMITITIMING**  
Info su percorso  
[corripapa2.0@gmail.com](mailto:corripapa2.0@gmail.com)

DS  
**SPORTWAY**





**STADIO COMUNALE**  
Partenza / Arrivo

**4 KM**

**PARTENZA: ORE 10.10**

.....

**10 KM**

**PARTENZA: ORE 10.00**

.....

**famila**  
*supermercati & superstore*

# SOLO LATTE LOCALE DI MONTAGNA DELLE NOSTRE AZIENDE AGRICOLE



## Latte Bio Lattebusche

100% Latte Bio di montagna raccolto nelle aree dolomitiche della provincia di Belluno, dalle aziende agricole biologiche dei nostri Soci allevatori.

**lattebusche**

PRODOTTO DI  
**MONTAGNA**



**100% LATTE BIO  
DI MONTAGNA**

Scopri di più sul nostro sito:  
[www.lattebusche.com](http://www.lattebusche.com)

**LE OSTARIE**



**ELLE BI**

Impianti elettrici • Impianti TV SAT  
Impianti tecnologici e domotica

**Livio Bernardi**



Frazione Quantin, 112  
32014 Ponte nelle Alpi (BL) - Italia  
Cell. 347 2548610  
E-mail: livio.ellebi@libero.it



**PASTICCERIA KELLY**

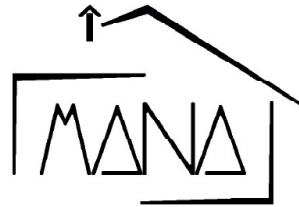

di Renato Manarin tel. 3407717035

**PITTURE DECORI GESSI RESTAURI**



**puer torico**  
**TORREFAZIONE CAFFÈ**

32011 CADOLA (BL)  
Tel. 0437.998133

**STILE X UOMO**

tel. 333 8450661

32014 Ponte nelle Alpi (BL) - frazione Cadola, 40



Piazza Mercato, 23 - Belluno  
cell. 349 3616889

e-mail: adonella.domina@gmail.com  
pec: agenziaadonella@messaggipec.it



**BAR SPORT**

**NUOVA ERTO**



**FMX - MOTOCROSS**

**AUTOFFICINA • REVISIONI**





**FIDEURAM**

Private Banker

**Mirko Faneo**

Via Vittorio Veneto, 187 - Belluno

Tel. 04 37355211 / 04 37 358400



# PREVENDITE



PUNTO PREVENDITA  
POLPET - viale Stazione 11, Polpet - Ponte n. Alpi  
Tel. 0437 99529



PUNTO PREVENDITA  
di Manuela Faneo  
e Sonia Montenero s.n.c.  
PONTE N. ALPI - Viale Dolomiti, 56/p - Tel. 0437 981338  
LONGARONE - Via Roma, 129 - Tel. 0437 770491



PUNTO PREVENDITA  
di Manuela Faneo  
e Sonia Montenero s.n.c.  
CADOLA - Via G. Marconi, 19 - 32014  
Ponte n. Alpi (BL) Tel. 0437 999 608



PUNTO PREVENDITA  
PONTE N. ALPI - Via 4 Aprile 1709, 9  
Tel. 0437 990946



PUNTO PREVENDITA  
NUOVA ERTO  
PONTE N. ALPI - Via Nuova Erto, 43  
Tel. 0437 981579

## ISCRIZIONE IN PREVENDITA

### 4KM E 10KM NON COMPETITIVA

fino a sabato 20 aprile alle ore 12.30

- CARTOLIBRERIA YLE - Polpet
- OLIVOTTO CALZATURE - Ponte nelle Alpi
- SAPORI DI BACCO - Cadola
- RAMPAZZO CALZATURE - Ponte nelle Alpi
- BAR SPORT - Nuova Erto

**Sabato 20 aprile**

dalle ore 9.00 alle ore 13.00 e dalle 14.00 alle 19.00

**SPORTWAY - Ponte nelle Alpi**

**Sabato 13 e sabato 20 aprile**

dalle ore 9.00 alle ore 13.00 e dalle 14.00 alle 18.00

**FAMILA - Ponte nelle Alpi**

## ISCRIZIONE ON LINE

**SOLO PER LA 10KM**

**FINO A VENERDÌ 19 APRILE**



## ISCRIZIONE IL GIORNO NELLA GARA

domenica 21 aprile dalle ore 8.00 alle ore 9.30

**PALAMARES - Presso stadio di Ponte nelle Alpi**

# VENET 21

**EDILIZIA CIVILE E FERROVIARIA**



## **BOGOIVO**

automazioni e sistemi di sicurezza

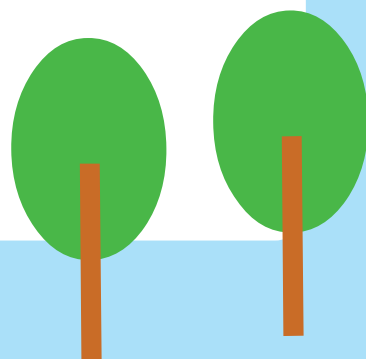

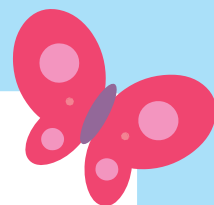

# CALDART

CASA DEL COMMiato

tel. 0437 944754 • [www.caldartbelluno.it](http://www.caldartbelluno.it)

# GALE



# REVEANESERRAMENTI

eleganza & sobrietà



**DOLOMITI**  
ASSICURAZIONI



PONTE NELLE ALPI

PIEVE DI CADORE

AGORDO



# REGOLAMENTO



- La manifestazione si svolgerà con qualsiasi condizione meteo.
- I percorsi di 4 km e 10 km non competitivi sono aperti a tutti senza rilevazione dei tempi.  
Il percorso di 10 km competitivo è previsto con rilevazione tempi con obbligo di certificato medico (atletica leggera o simili).  
L'iscrizione della 10 km competitiva è possibile solo online.
- Ogni partecipante gradua liberamente l'impegno in base alle proprie condizioni fisiche, sollevando l'Organizzazione da ogni responsabilità.
- Con il pagamento della quota di iscrizione, ogni partecipante sia della competitiva che della non competitiva, dichiara agli organizzatori la propria idoneità fisica (DM Balduzzi) e solleva gli stessi da tutte le responsabilità civili o penali di incidenti di qualsiasi tipo.
- L'Organizzazione, pur adoperandosi con ogni mezzo a disposizione, declina ogni responsabilità civile o penale per danni a cose o persone, prima, durante e dopo la manifestazione, in quanto la stessa è avvenuta su base volontaria.
- Con l'iscrizione alla "Corri Papà", il concorrente dichiara di aver letto e compreso il suddetto regolamento in tutte le sue parti e di accettare, senza riserve, le condizioni poste, liberando l'Organizzazione da ogni responsabilità civile o penale per danni a persone o cose a lui derivati o da sé causati, che possano verificarsi prima, durante e dopo la manifestazione.
- Assistenza medica ambulanza Eva Alpago.
- Ristoro a metà della 10 km ed alla fine di ambedue i percorsi.
- A discrezione dell'organizzazione verranno dati riconoscimenti per i percorsi da 4 Km e 10 Km.
- Ringraziamenti e consegna riconoscimenti al termine della manifestazione.
- Gli animali sono benvenuti, ma dovranno essere tenuti al guinzaglio corto ed eventuali deiezioni dovranno essere opportunamente raccolte.
- Il percorso potrebbe subire modifiche a discrezione dell'organizzazione.
- Tempo massimo del percorso 2 ore.

## INFO

📞 **URP**  
Tel. 0437.986724

📞 **Lucia**  
Tel. 348.7732862

📞 **Mirko**  
Tel. 328.7655624

📞 **Mary**  
Tel. 349.7180024

📞 **Silvia**  
Tel. 348.6060153



# CORTINABANCA

CREDITO COOPERATIVO ITALIANO

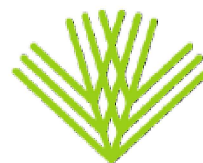



**NEW KOKO'S**  
H I G H - T E C H   S P O R T   S O C K S

**Manzotti**



**Rampazzo**  
CALZATURE PELLETTERIE

#  
**Chic**  
acconciature

**BIRIO**

Nuova  
Gestione

TRATTORIA  
**ALLA VIGNA**

Ristorante - Bar

Fraz. Cadola, 19 - Ponte nelle Alpi (BL)

per prenotazioni: 379 26 12 105

**fer.com**  
forniture per l'industria e l'artigianato

BELLUNO - BUSCHE

**BEYOUTY**  
SMERIERI

Belle dentro, perfette  
fuori.

**Rent  
Solution**  
Le stoviglie  
a noleggio

**ALPAGEL**

... ITALIA ...

FABBRICA DI PEDAVERA

SOCIAL MEDIA MANAGER



teresa\_colucci\_

www.teresacolucci.it



**ZD sistemi**

**L.B.**  
idee regalo



Emozioni...



**Kalico**  
Abbigliamento 8-14



**UN SINCERO RINGRAZIAMENTO ALLE DITTE  
SPONSOR, AI GENITORI, AGLI INSEGNANTI, AGLI  
ALUNNI E AI SIMPATIZZANTI CHE CONTRIBUISCONO  
ALLA RIUSCITA DELLA MANIFESTAZIONE**



# DENTAL Q DA 10 ANNI AMICI DEL TUO SORRISO E DEI TUOI BAMBINI

Un team di professionisti con anni di esperienza per poter offrire un servizio a 360° e di alto livello. Dal bambino all'anziano, dal primo dente che spunta all'ultimo da valorizzare, **DentalQ** soddisfa le esigenze di tutta la famiglia.

**Per i tuoi bambini Dental Q mette a disposizione Studiolandia, un ambiente ludico e rilassante, unico in provincia, nel quale dei medici pedodontisti accoglieranno i vostri figli e li accompagneranno fino all'età adulta.**

Siamo specializzati soprattutto nella cura dei pazienti più complessi, tramite l'utilizzo della sedazione cosciente.

**IGIENE PROFESSIONALE • ENDODONZIA • PARODONTOLOGIA  
PEDODONZIA • ORTODONZIA PROTESI • IMPLANTOLOGIA  
SEDAZIONE COSCIENTE • MEDICINA ESTETICA**

**DENTALQ** 

## **SEDE DI PONTE NELLE ALPI**

VIA CIMA I PRÀ, 9/1 - 32014 - PONTE NELLE ALPI (BL)

TEL: 0437 981252

[pna@dentalq.it](mailto:pna@dentalq.it)

Dir. San. Dott. Alessandro Tartini, Odontoiatra

Iscritto all'albo degli Odontoiatri di Treviso n. 1198

## **SEDE DI PIEVE DI SOLIGO**

VIA V. VENETO, 64 - 31053 - PIEVE DI SOLIGO (TV)

TEL: 0438 987117

[pds@dentalq.it](mailto:pds@dentalq.it)

Dir. San. Dott. Domizio Val, Medico Chirurgo

Iscritto all'albo di Treviso n. 696